臺灣日日新報

三十九萬九千名
米英軍に與へた損害
二箇年間

【東京發至急報】大本營發表(昭和十八年十二月八日十五時)
大東亞戰爭開始以來二箇年間に帝國陸海軍の敵米英軍へ與へたる人的損害の概數次の如し

米軍　二十七萬七千名
英軍　十二萬二千名

同期間に於ける帝國陸海軍の米英軍に依る戰死傷約十五萬九千名なり

人的資源損耗こそ
敵米英最大の急所

[illegible]

米英の人的損耗莫大

[illegible]

敵反攻熾烈と雖も
斷乎鏖殺あるのみ
東條首相 熱烈の決意中外に宣明

[illegible]

社説
製糖の原價計算制

[illegible]

勝利へ決死隊たれ
栗原海軍報道部課長 青年の總蹶起要望

[illegible]

マライ義勇軍建設
現地住民ら防衛に協力

[illegible]

我が軍政に忠實たれ
山脇北ボルネオ方面軍最高指揮官布告

[illegible]

人事

[illegible]

けふの官報

[illegible]

一百七十億 貯蓄總攻撃
商國生命

ぜんそくの苦しみを救へ
專門藥頓服で效く
發作の時、表咳の時 用心の爲、一よく
喘息 喘咳
ひろ喘息藥

抗病力は胃腸から
不消化に 胃弱に
胸やけに 下痢に
食中りに 腹痛に
仁丹
風邪 疲勞 倦怠 等を寄せつけぬ體力は常に仁丹で鍛えた胃腸力が基です
毎食後に次かせぬ護身要藥

疲勞の防止と恢復に
除倦覺醒劑
ヒロポン錠
大日本製藥株式會社

鎭咳祛痰劑
ベルマシン
咳
かぜの咳、ぜんそく
百日咳、咽喉カタル
氣管支カタル、喀痰
肺炎、肺結核の咳
主効
中毒性なき 新鎭咳藥
蓄來藥の缺點たる、中毒性更になく、老人、小兒にも安全で速に咳を止め痰を切れ易くし發作を和げ心臟衰弱を防ぐ
特長ある新劑にして、たん咳は勿論、特にぜんそく、百日咳等に良効あり
N.V-51

陸海軍へ卅五萬圓

必勝誓ふ島都市民感謝の獻金

吾が必勝の體當り

"量の反攻"勝算あり

きのふ島都で 千田海軍少將獅子吼

聖將の遺德偲び

ソロモンに散る 關村二等兵曹

寒夜に壯烈な警備演習 北市周邊

孝宮 順宮 兩宮樣 八日 靖國神社に御參拜

唯實踐、言擧はせじ

アッツ魂で頑張れ

怠るな防空 藤岡軍報道部長放送

第參年勝拔く道

御稜威

不敗の

玉碎は

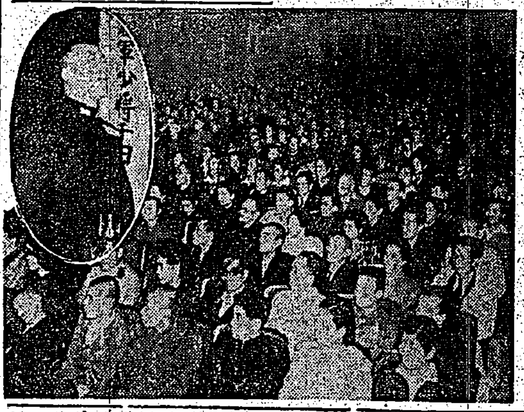

"この仇は弟が" 大脇上等兵の母堂

蘇る父驚の溫容 きのふ土浦で山本元帥像除幕式

必勝信念宣揚 市民大會 ◇…九日臺北公會堂で…◇

これぞ防空精神! 更に固めよ鐵桶の陣

花蓮港憲兵分隊 分遣隊を昇格、七日開廳

鐵道の生字引 後水氏退陣の辯

働く女性の決意 職場女性の懇談會 (結婚俱樂部で)

遭難船客の誘導に挺身 彰化の木下巡査部長

海難事故功勞者 基隆水上署で 二十六名を表彰

臺灣は

岩澤本社東京支社員

NTN
東洋ベアリング
大阪・東京・名古屋

ラジオ

第一放送 / 第二放送

今日の映畫

大世界 臺灣劇場 新世界 芳乃館 芳明館 國際映畫劇場 萬華劇場 大平館 第二世界 中央劇場 基隆世界館 旭劇場 大和劇場 羅東座 宜蘭座 昇平座

新竹の映畫 有樂館 新竹劇場

臺北州合同興行會社 花蓮館 ハナ子さん 基隆劇場 南旺劇團

臺日案內

明朗・健全 唄つて張切る この意氣で! 轟夕起子・高峰秀子・山根壽子の ハナ子さん 9日ヨリ14日マデ 東寶 國際 直營館

辯護士 木村長十郎 臺北市大和町四丁目八番地 電話二四四二番

第二十二回講習生募集 商業實踐講習所

齒科 澁谷醫院 臺北市京町一ノ三

齒科 杉山醫院 臺北市京町二ノ廿四

齒科 平川醫院 臺北市表町

小兒科 天民堂醫院 院長 高氏娟娟

父長濱實儀療養中ノ處養生不相叶十二月八日午前九時三十分死去仕候 生前ノ御懇情ヲ拜謝シ此段謹告候也 喪主 長濱 / 親戚 / 友人代表

長濱實殿本日午前九時參拾分逝去相成候間御通知ニ代ヘ此段謹告候也 金包里開發株式會社 南邦交通株式會社 臺陽鑛業株式會社 基隆購買組合

會葬御禮 川村眞

夕刊 臺灣日日新報 十二月九日

歐洲要塞も微動せず 新秩序着々と建設
烏滸しき敵の呼號粉碎

敵魚雷艇三隻を撃沈
フインシハーヘン附近

【〇〇基地十日發同盟】十二月五日夜帝國海軍航空部隊はフインシハーヘン附近の敵を攻撃し、敵魚雷艇三隻を撃沈した。わが方被害なし

我が海軍獨壇場の夜戰
敵潜屠り、乘員捕虜
大詔奉戴日に擧る凱歌

北洋の護りは鐵壁

新任高雄警備府司令長官の軍務引繼ぎ
(寫眞は向つて右より山縣中將、福田前司令長官、石田參謀長)

在支米空軍の非道
常德俘虜收容所を盲爆

東方の光を以つて
世界の平和に貢獻
外交篇(二)

現狀

帝國

緊密

明瞭

去就

立場

政治參與を許與す
海軍民政府總監聲明

蒙疆晉北察南 地區綜合戰果

敵第十軍潰滅す
軍長も戰死か

常德 陥落は 重慶に大打撃

アンダマン來 襲敵機を撃退

確認

自信

州會設置地區を指定
南方海軍 軍政下の 市會設置市も決る

地方監察課事務分掌規程
十日附て告示

米の翌 凝縮進水

臨時地方長官會議 本島側代理出席

短期戰、長期戰も可
梅津駐滿大使の挨拶

自由に搾取しつつ

教育の決戰態勢化
十日 全島教育課長會議

イタリア戰況

トルコ、英米ソ會談
ア通信社の見解

テヘラン會談詳報

熱管理非常強化へ
實施期間を設定

人事

消化不良 食慾不振 常習便秘

エビオスの投與は……ビタミンB複合體の豊富な補給により、胃腸機能を整調化し、消化、吸收作用を旺盛にし食物の完全榮養化を計る。特に姙娠時、衰弱時等に胃腸の活動を昂進し、榮養を佳良ならしめ經過を良好にす。

胃腸に

エビオス

空瓶は藥店へ御持參下さい

三〇〇錠 一〇〇〇錠

● 株式會社 玉置商店

肥らぬ兒

弱い肥らぬお子様に服めます。持藥にすれば お腹と體が丈夫になり 元氣に肥つて行きます

二〇錢より

宇津 救命丸 小兒良藥

はたらく姿より美しいものはありません。

お肌の爲に パピリオクレーム

姙産婦 腺病兒に

乳酸菌、カルシウム ビタミンB複合體 を豊富に含有する本劑は… 胃腸整調・榮養補給・並に脚氣の治療に極めて有效!

エルビオゲン錠

靖國神社號"飛ぶ
事變以來 お賽錢がなんと卅萬圓

【東京電話】[illegible]

明治神宮から五萬圓
陸海軍省へ献金者殺到

【東京電話】三度巡り來た大東亞戰爭勃發の記念日の十二月八日明治神宮社からこの月のお賽錢を擧げて「明治神宮號」献納作業とし陸海軍に献納されたのに引續き[illegible]

記念音樂會 晝の部中止

[illegible]

赤誠の建艦費二萬圓
高雄警備府へ献金の人波

【高雄電話】[illegible]

皇軍感謝 赤誠の慰問金
きのふ海軍へ四萬圓献金

【臺北電話】[illegible]

献金一萬餘圓
基隆市民の赤誠

【基隆電話】[illegible]

遙かに宮城を拜し 只祖國の必勝祈る
抑留邦人座談會(完)

中南米各國の動行と邦人事情

問 次に中南米各國の動行の概略と在留同胞の状態についてうかがひたい

椎木 大陸ブラジルは[illegible]

三宅氏 チリーの同胞は約五百名ですが[illegible]

入船氏 [illegible]

高橋(鶴)氏 [illegible]

安部氏 [illegible]

野田氏 [illegible]

高橋氏 ハワイは[illegible]

問 最後にまた[illegible]

一億國民に告ぐ

[illegible]

出席者氏名(順不同)

(北米)ロサンゼルス日本人會長[illegible]
(ハワイ)[illegible]
(ブラジル)[illegible]
(チリ)三宅[illegible]
(ペナマ)[illegible]
(カナダ)[illegible]
(ペルー)[illegible]
(アルゼンチン)[illegible]

總督大東亞戰寫眞展參觀

[illegible]

產奉徽章圖案 十氏に佳作賞

[illegible]

局鐵年末年始の荷物取扱を制限

【臺北電話】[illegible]

志願兵へこの熱情
團員四百擧って志願
島都日新町第一區青年團

昭和十八年九月二十三日―この日こそ本島六百萬島民にとってまさに歷史的感激の日であった[illegible]

協力一致 工夫に廢車なし
資材難克服を說く市バス課長

朝倉夏安氏

[illegible]

勝ち拔く決戰生活 第一線指導者に聽く ⑥

城北地區も興行統合
合同會社明春匆々發足

[illegible]

あの感激を貯蓄に
擧國二百七十億攻略へ邁進

【東京電話】[illegible]

臺灣學徒(國西在住)總蹶起
特別志願兵へ晴の門出待つ

【大阪電話】[illegible]

市政振興調査委員會發會

[illegible]

蜜柑で慰問

[illegible]

彈丸だ囘收だ
宜蘭で各戶を訪問

[illegible]

熱誠溢る學徒の志願
大阪で西村文教局長語る

【大阪電話】[illegible]

臺大哲學會秋季講演會

[illegible]

各方面に謝辭

[illegible]

澎湖の慰問金
二千二百圓に達す

[illegible]

皇軍將兵慰問金 (三十四)

三萬八千圓 全島產業組合[illegible]
五百圓 [illegible]
三百圓 [illegible]
二百圓 [illegible]
三百九十一圓六十錢 [illegible]
三百四十九圓卅四錢 [illegible]
二百九圓廿五錢 [illegible]
百五十圓 [illegible]

[illegible]

小計 金四萬千七百九十圓五十三錢
累計 金卅五萬三千四百六十八圓廿二錢

今夜の番組

[illegible]

明朝の番組

[illegible]

[illegible]水軍 (28)
村松梢風 作 中一彌 畫

宮の垂(六)

[illegible]

クスリはホシ
下痢? 御心配無用!
下痢したらすぐチャコールを一日數回服用すれば大抵の下痢は物の數ではありません 試して御覽なさい!
ホシチャコール錠
三十錠 五十錢 一圓
東京・五反田 星製藥株式會社